Geschichten mit der Erlebniskiste sammeln und erzählen

eine Langzeitmethode für die Förderung des Geschichtsbewusstseins auf Sek1

Entwicklungen

Wimmelbild

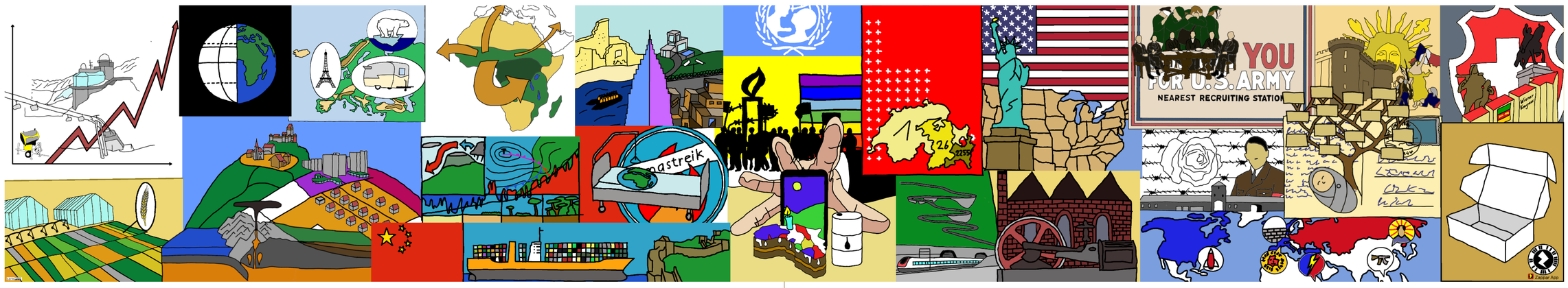

Idee

Mit der Erlebniskiste werden Geschichten mithilfe von Artefakten erzählt und erinnert. Artefakte sind Lernspuren, die an Geschichten erinnern. Ergänzend zur Erlebniskiste gibt es eine Broschüre mit einem didaktischen Kommentar und einem Wimmelbild. Es ist eine Übersicht für den ganzen dritten Zyklus von Räumen, Zeiten und Gesellschaften. Es bildet mögliche Geschichten aus dem RZG ab und kann vielseitig verwendet werden. Wir empfehlen die Prä- und Postkonzepterhebung mit dem Wimmelbild. Der didaktische Kommentar leitet die Arbeit mit der Erlebniskiste an.

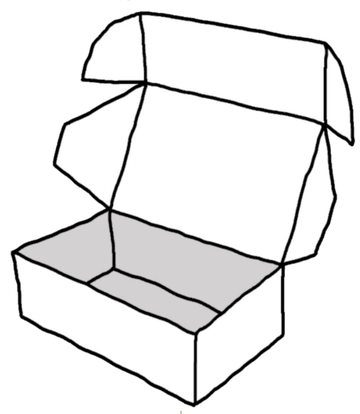

Pitch

didaktischer Kommentar

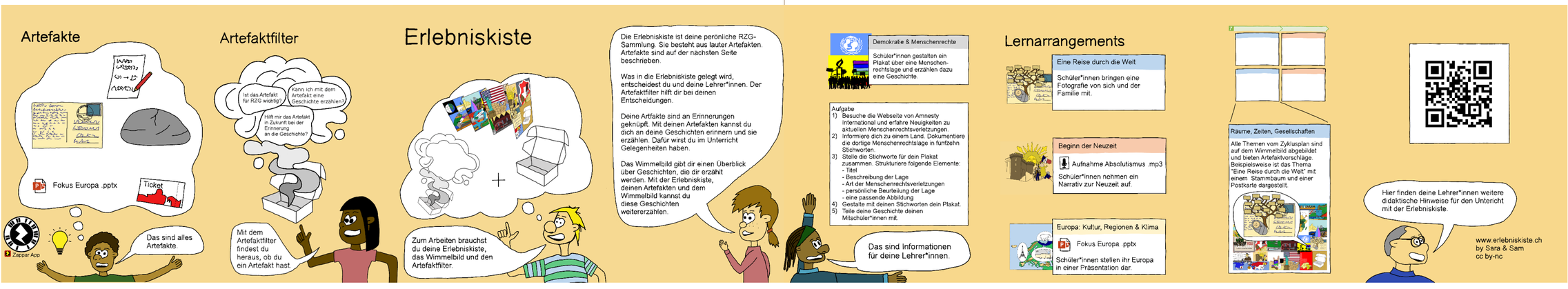

www.erlebniskiste.ch
by Sara & Sam
cc by-nc

PHBern
Pädagogische Hochschule

Entwicklungsarbeit im Fachbereich RZG

eingereicht am: Institut Sekundarstufe I an der PHBern

eingereicht bei: Andreas Stadelmann

vorgelegt von: Sara Andrejevic 15.180.284
Bernstrasse 159, 3052 Zollikofen
sara.andrejevic@stud.phbern.ch

Samuel Bärtschi 13.123.617
Neufeldstrasse 155, 3012 Bern
samuel.baertschi@stud.phbern.ch